Temporäre Vollsperrung der Gaterslebener Straße in Nachterstedt wg. Baumfällarbeiten

Lokale Straßensperrung voraussichtlich vom 17. bis 23. Februar 2020

Leipzig/Nachterstedt. Voraussichtlich vom 17. bis 23. Februar wird die Gaterslebener Straße in der Ortslage Nachterstedt für den Durchgangsverkehr gesperrt. Konkret betrifft die Vollsperrung den Abschnitt Ende Haldenstraße/Beginn Gaterslebener Straße bis zum zur A 36 führenden Abzweig. Eine entsprechende Umleitung wird ausgeschildert.

Hintergrund sind erforderliche Baumfällarbeiten. Dabei müssen rund 50 bereits abgestorbene bzw. stark geschädigte Schwarzpappelhybriden gefällt werden, um die öffentliche Sicherheit im betroffenen Straßenabschnitt zu gewährleisten. Es handelt sich hierbei um eine forstliche Maßnahme im Rahmen der ordnungsgemäßen Forstwirtschaft in einem vorhandenen Waldbestand. Eine entsprechende Bewertung bezüglich der notwendigen Baumfällung erfolgte durch die LMBV-Fachabteilung in Abstimmung mit der Unteren Naturschutzbehörde.

Karte Umleitung

LMBV
Lausitzer und Mitteldeutsche
Bergbau-Verwaltungsgesellschaft mbH
BERGBAU · SANIERUNG · ZUKUNFT
Zertifikat seit 2023
audit berufundfamilie
Top 2025
Company
kununu

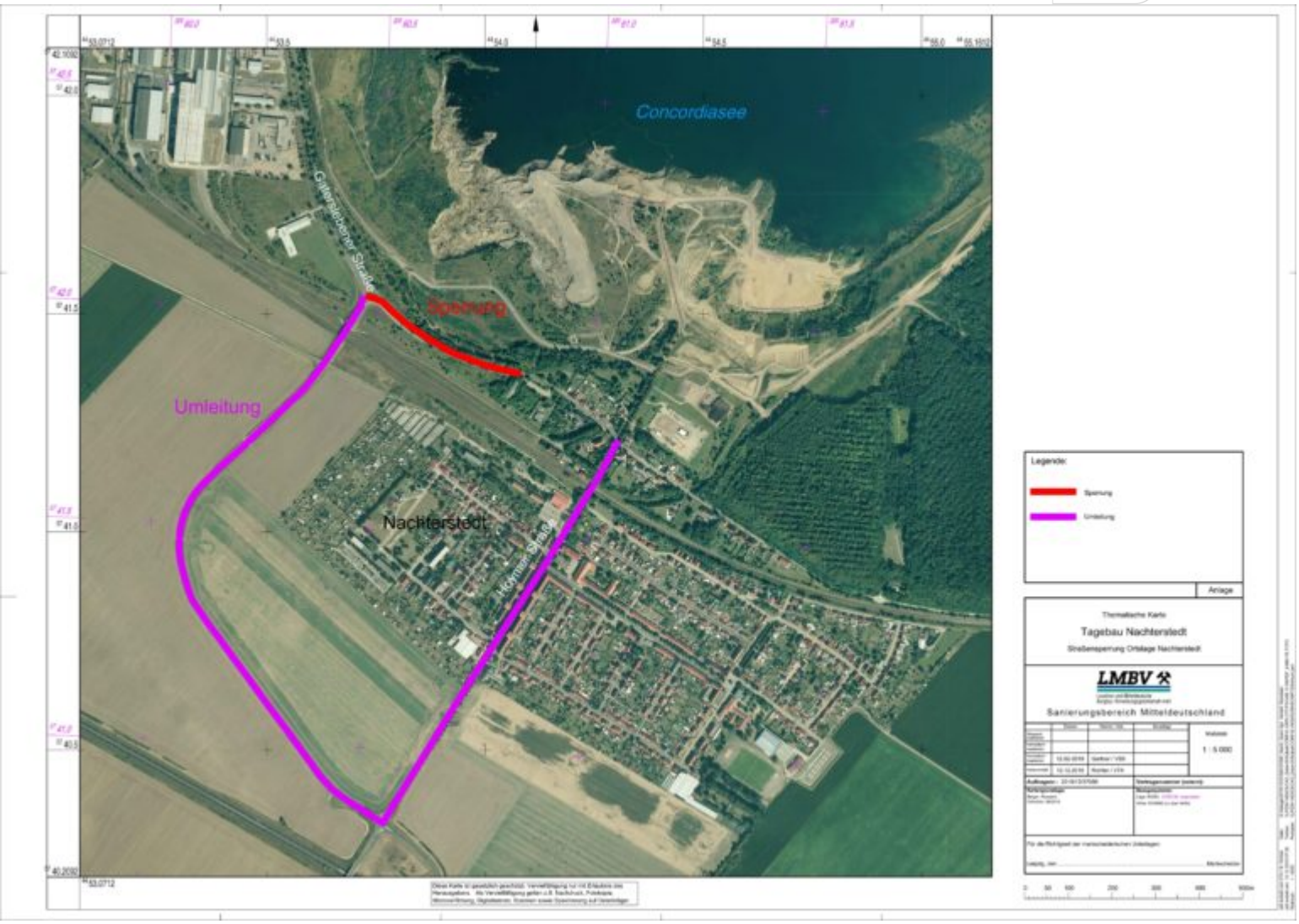
Concordiasee
Sperrung
Umleitung
Nachterstedt
Legende:
Sperrung
Umleitung
Anlage
Thematische Karte
Tagebau Nachterstedt
Straßensperrung Ortslage Nachterstedt
LMBV
Sanierungsbereich Mitteldeutschland
1 : 5.000