Gesellschafter

Eigentümerin der LMBV

Die Beteiligungsführung für das 100-%ige Bundesunternehmen LMBV liegt seit 2000 beim Bundesministerium der Finanzen (BMF). Die Bundesrepublik Deutschland, vertreten durch das BMF, hat den Leiter des Referats VIII C 1 zum Vertreter des Gesellschafters bestimmt. Eine vormalige Zuordnung zum Referat VIII C5 (alt) wurde 2017 in VIII C 1 (neu) geändert.

Der Ministerialrat Dr. Michael-Alexander Köhler, aus der Abteilung Privatisierungen, Beteiligungen, Bundesimmobilien des Bundesministeriums der Finanzen wurde per 01.05.2017 mit der künftigen Wahrnehmung der Aufgaben des Gesellschafters beauftragt. Ihm folgte zum 17. April 2018 in der Funktion als amtierender Referatsleiter MR Dr. Martin Hillebrecht Freiherr von Liebenstein.

LMBV
Lausitzer und Mitteldeutsche Bergbau-Verwaltungsgesellschaft mbH

BERGBAU · SANIERUNG · ZUKUNFT

Zertifikat seit 2023 audit berufundfamilie

Top Company 2025 kununu

Sanierungsarbeiten im ehemaligen Tagebau Wulfersdorf

LMBV mbH • Abteilung Personalwesen • Knappenstraße 1 • 01968 Senftenberg

Ufersicherung am Restloch R□ösa

LMBV
Lausitzer und Mitteldeutsche Bergbau-Verwaltungsgesellschaft mbH

BERGBAU · SANIERUNG · ZUKUNFT

Zertifikat seit 2023 audit berufundfamilie

Top Company 2025 kununu

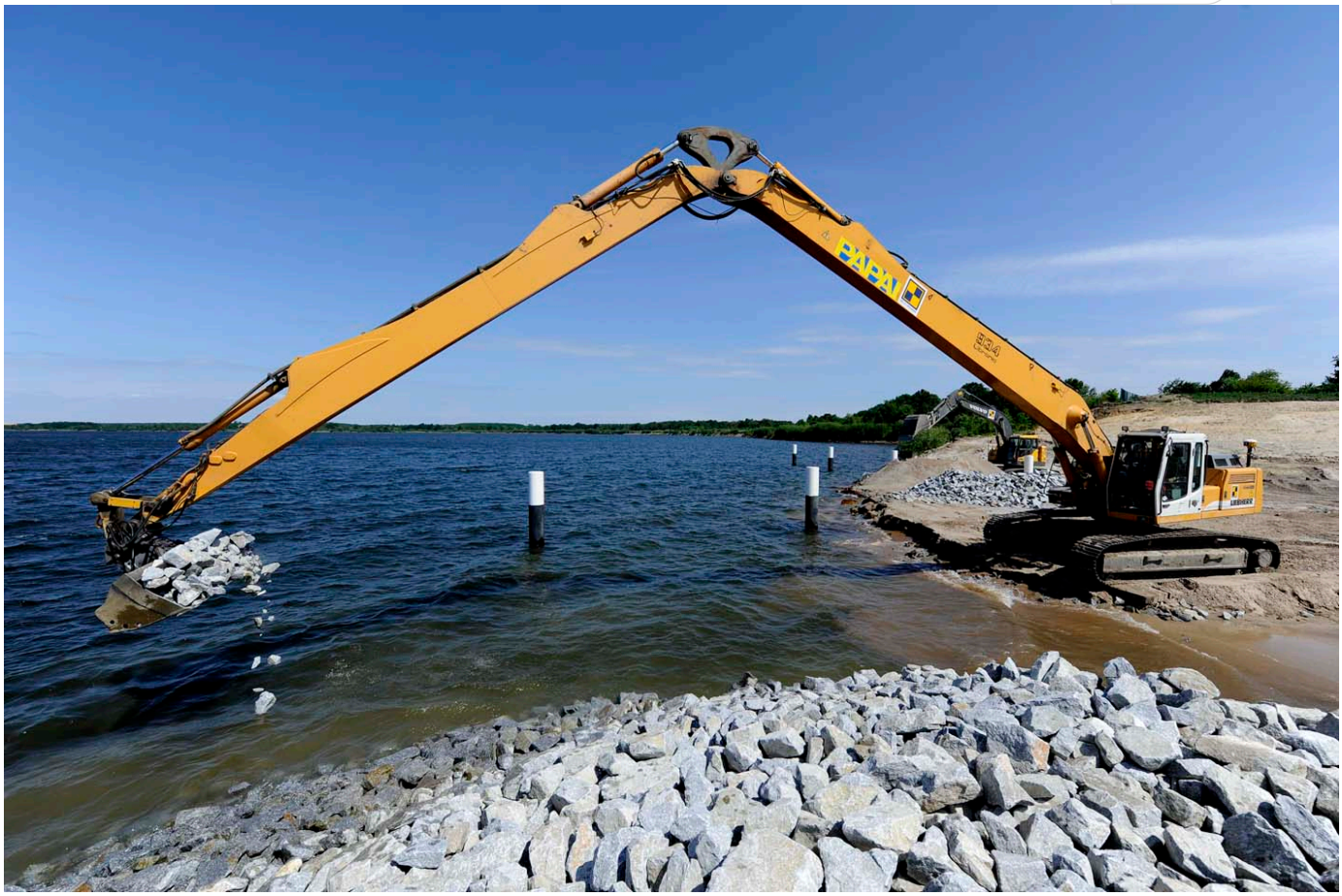

Arbeiten am Überleiter 12 im Lausitzer Seenland

Rütteldruckverdichtung im Tagebau Schlabendorf

Weiterführende Links

Bergbausanierung der LMBV: Eine Erfolgsgeschichte der deutschen Einheit (Link zum BMF)

Kontakt zur Gesellschafterin

Bundesministerium der FinanzenMinisterialrat**Dr. Martin Hillebrecht von Liebenstein** Referatsleiter VIII C1Wilhelmstraße 9710177 BerlinTel: +49 (0) 30 18682 1415E-Mail: Referat C1