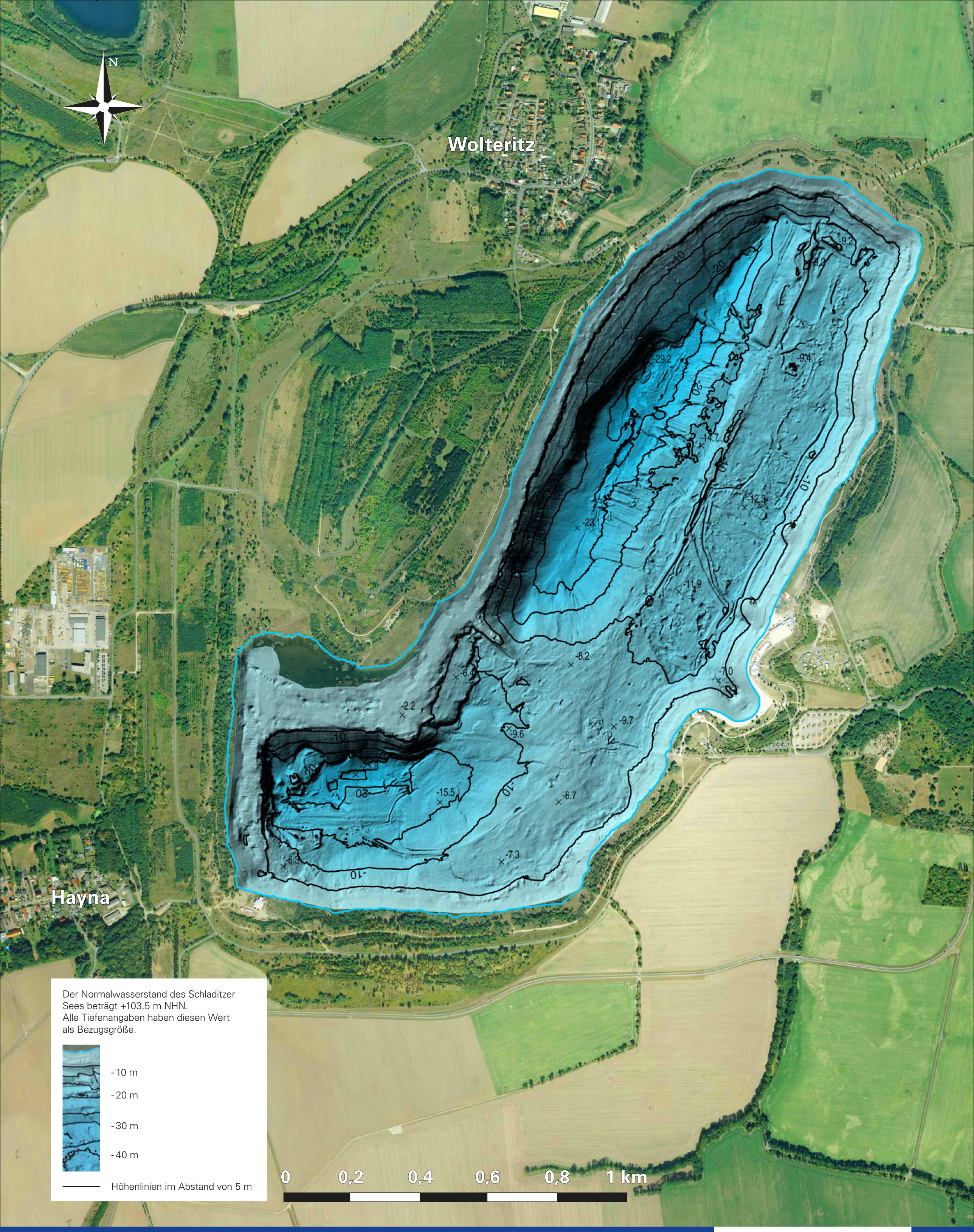

Der Normalwasserstand des Schladitzer Sees beträgt +103,5 m NHN.
Alle Tiefenangaben haben diesen Wert als Bezugsgröße.

- 10 m
- 20 m
- 30 m
- 40 m

Höhenlinien im Abstand von 5 m

Schladitzer See

Wassertiefen

Stand: August 2016 (noch in Flutung)
Lausitzer und Mitteldeutsche Bergbau-Verwaltungsgesellschaft mbH • Walter-Köhn-Straße 2 • 04356 Leipzig

www.lmbv.de

SCAN MICH!

LMBV
Lausitzer und Mitteldeutsche Bergbau-Verwaltungsgesellschaft mbH